



projet

DEMANDE AUTORISATION

Construction d'une habitation mitoyenne

Lot n°2 du permis d'urbanisation JOERTZ
(référéncé n°08/15)

Rue Claie
B-6792 Aix-sur-Cloie
3ème Division de Halanzy Section B Parcelle n°1465H

maitre d'ouvrage

signature client

ACREALUX PROMOTION IMMOBILIERE S.A.

12, rue d'Arlon
L-8319 Windhof

Date :
Bon pour approbation

DNA Architecte s.p.r.l - D. Swenen

67, rue Basse - B- 6792 Rachecourt
T +352 26 65 78-1 F +352 26 65 78-23 info@swenen.com
TVA: 2007.2428.219 TVA: LU 218.885.34 N° immat. : B 129118
www.swenen.com

signature architecte

Date :
Bon pour approbation



Administration Communale
d'AUBANGE

Hôtel de ville, 22 rue Haute
B-6791 Athus

administration

signature

Date :
Bon pour approbation



documents

☐ Extrait cadastral

☒ Situation

☒ Implantation

☐ Sous-sol -2

☒ Sous-sol -1

☒ Rez-de-Chaussée

☒ Etage +1

☐ Etage +2

☐ Etage +3

☐ Combles

☐ Coupe A

☒ Coupe B

☐ Coupe C

☒ Façade avant

☒ Façade arrière

☒ Façade droite

☐ Façade gauche

☒ Perspectives

☐ Photos

Chaque nouvelle révision annule tous les plans précédents. Ce plan ne peut être transmis à un tiers ni utilisé sans l'autorisation de l'auteur de projet. L'entrepreneur chargé de l'exécution est tenu de contrôler toutes les cotes avant l'exécution des travaux et de signaler sans délais toutes différences à l'architecte. Il est strictement interdit de mesurer un dessin non coté en vue de l'exécution prématurée sans consulter le bureau d'architecte. Le non respect de nota entraine l'entière responsabilité de l'exécutant.

dessiné par : NV		<input type="checkbox"/> Avant - projet <input checked="" type="checkbox"/> Autorisation <input type="checkbox"/> Exécution		n° 001
contrôlé par : DS				
n° projet B-2016-011		échelle	date 07-07-2016	n° plan 001 / 007
date	n°	modifications		i n d i c e <div>A</div>
07-07-2016	a	Demande d'autorisation de construire		

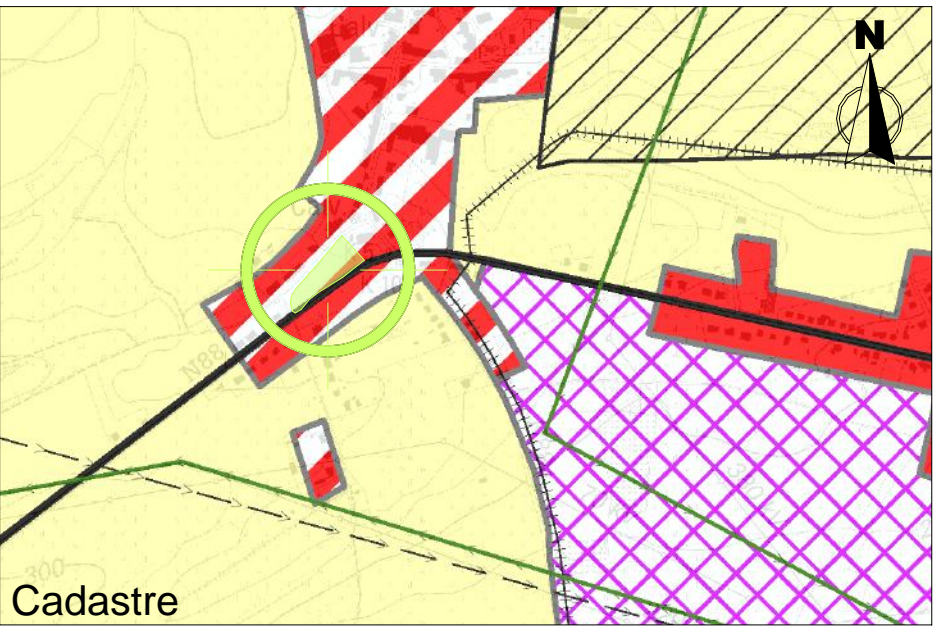

Cadastre



Vue aérienne



Plan de situation



Implantation
Echelle: 1/250^{ème}

architecte swe nen DNA Architecture s.p.r.l. 67, rue Basse - B-6792 Rachecourt T +352 26 65 78-1 F +352 26 65 78-23 info@swenen.com www.swenen.com	signature Date : Bon pour approbation	maitre d'ouvrage ACREALUX PROMOTION IMMOBILIERE S.A. 12, rue d'Arlon L-8319 Windhof	signature Date : Bon pour approbation	projet n° B-2016-011 Construction d'une maison mitoyenne Lot n°2 du permis d'urbanisation JOERTZ (référéncé n°08/15) Rue Claire à B-6792 Aix-Sur-Cloie (Commune de d'Aubange)	dessiné par : NV contrôlé par : DS	état du projet : <input type="checkbox"/> Avant - projet <input checked="" type="checkbox"/> Autorisation <input type="checkbox"/> Exécution date n° Par modifications 07-07-2016 a NV Demande d'autorisation de construire	indice A	document Situation - Implantation		
								Date 07-07-2016	n° plan 002/007	Echelle 1/250

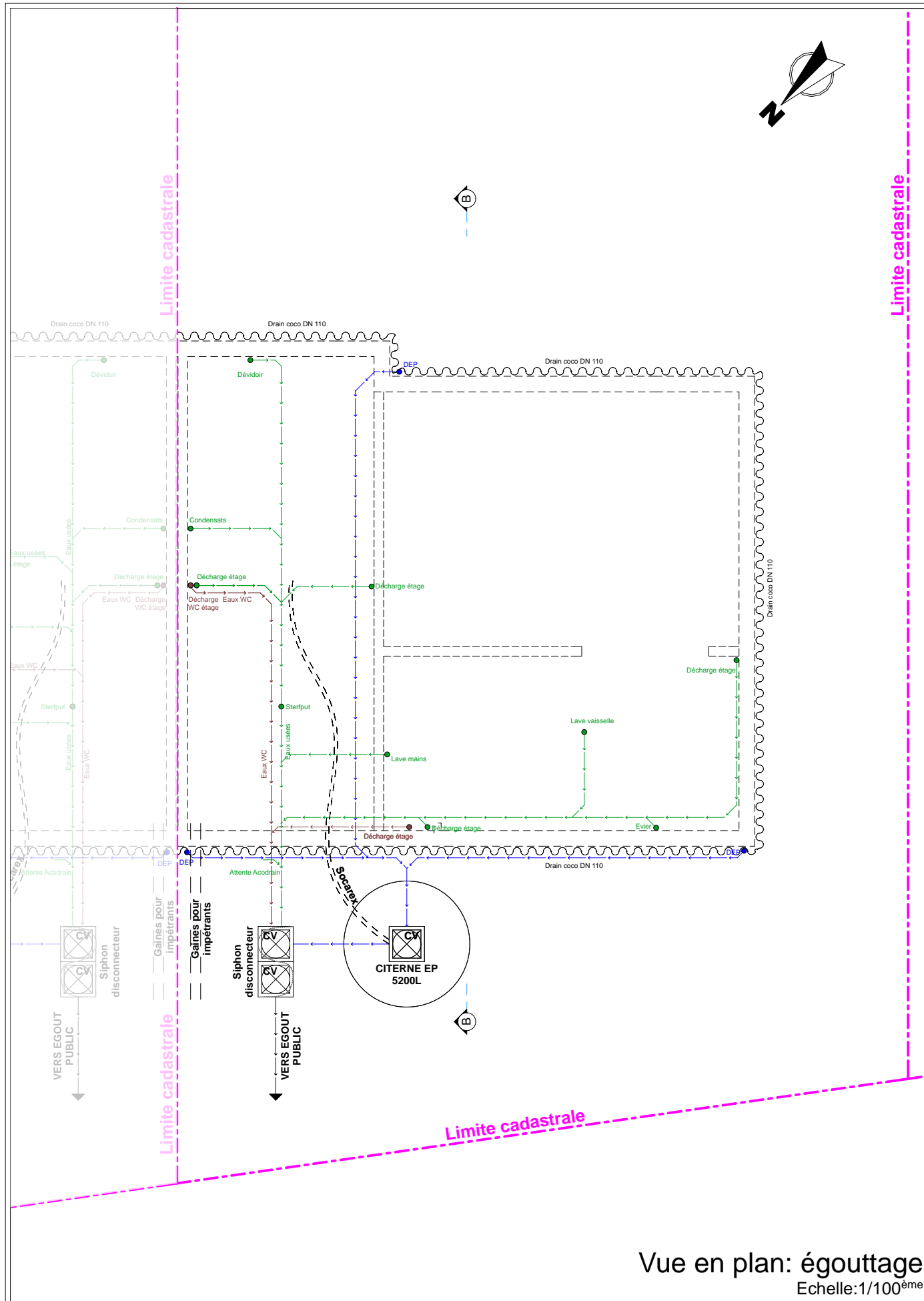

Vue en plan: égouttage
Echelle: 1/100^{ème}

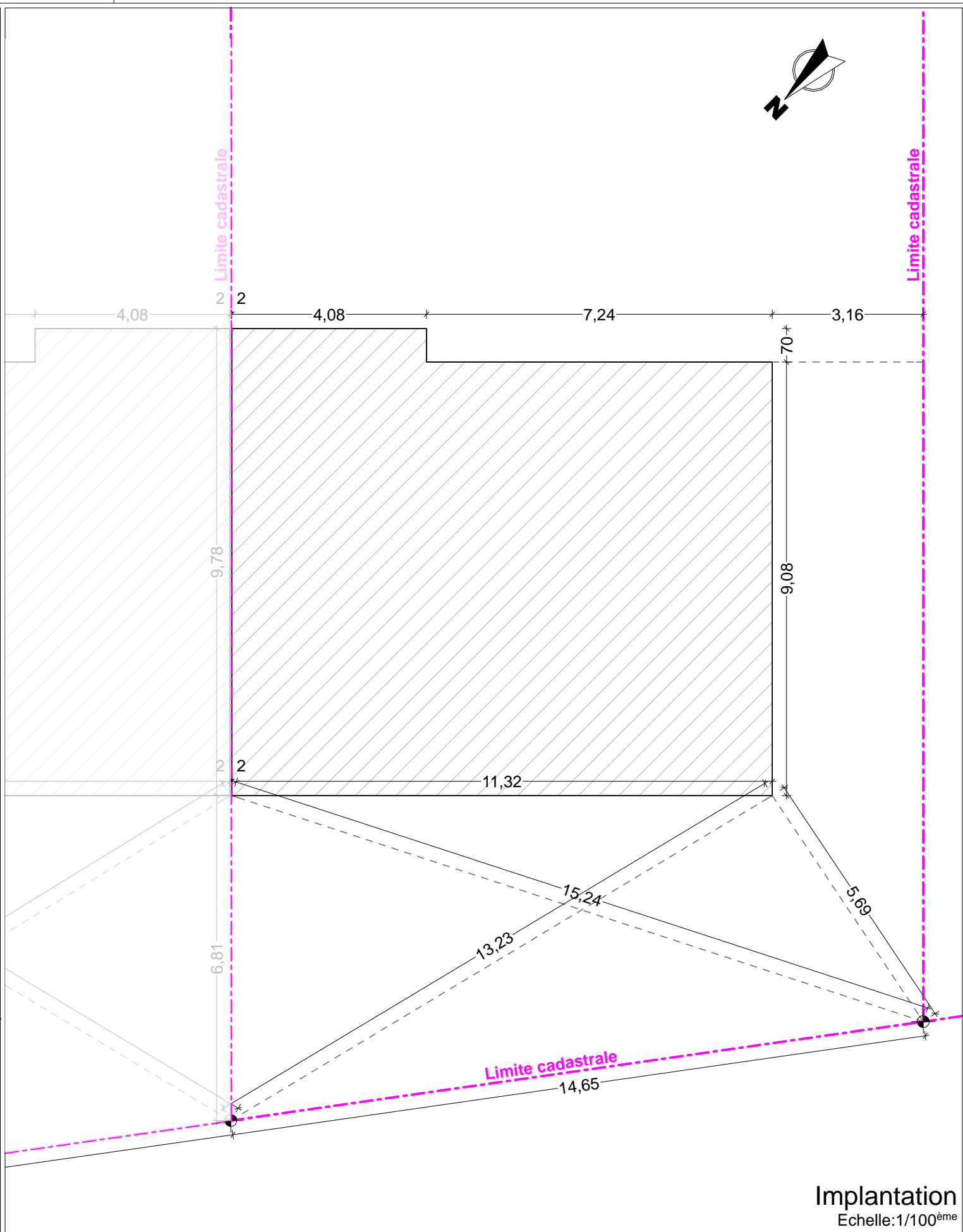

Implantation
Echelle: 1/100^{ème}

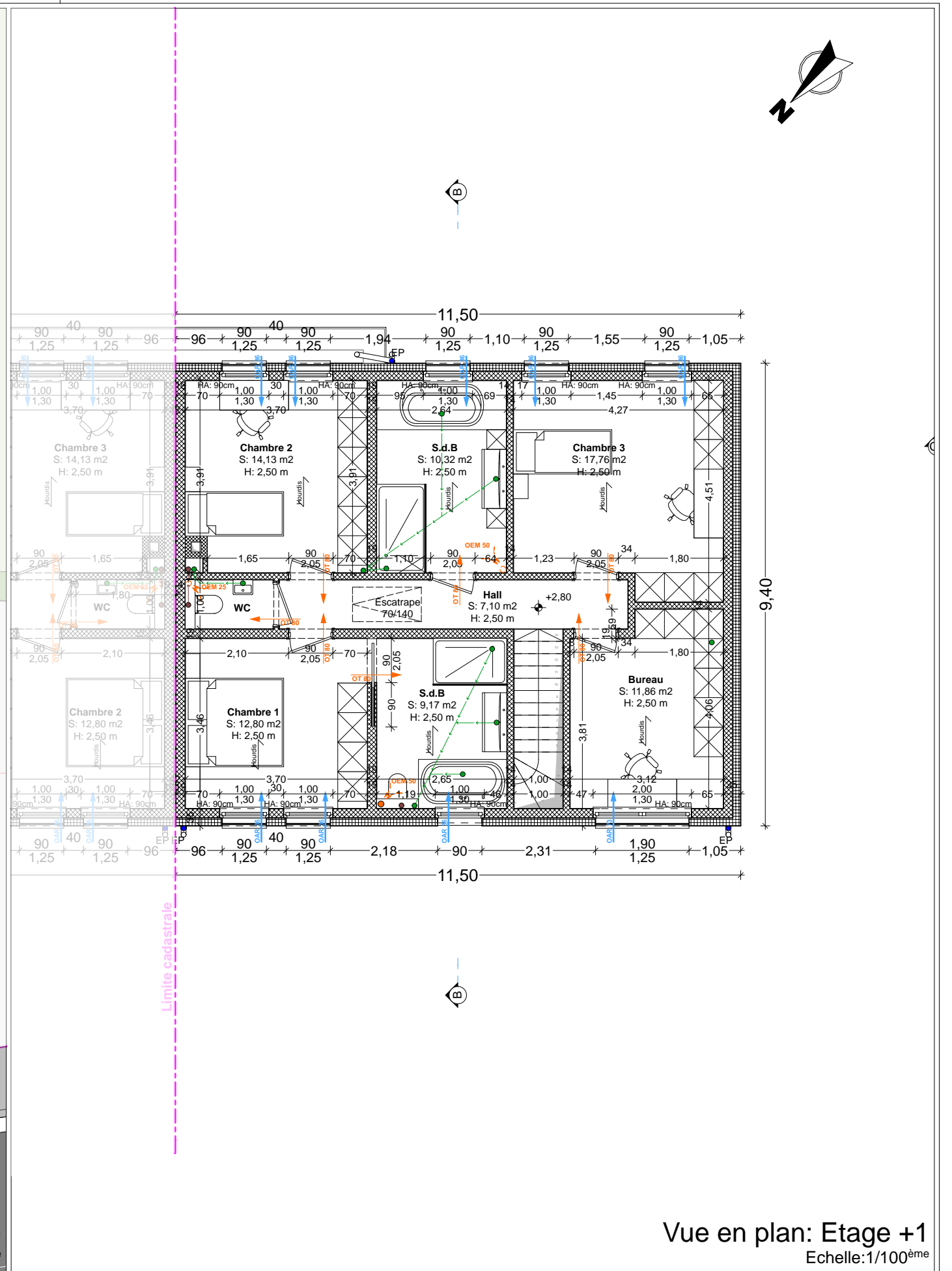
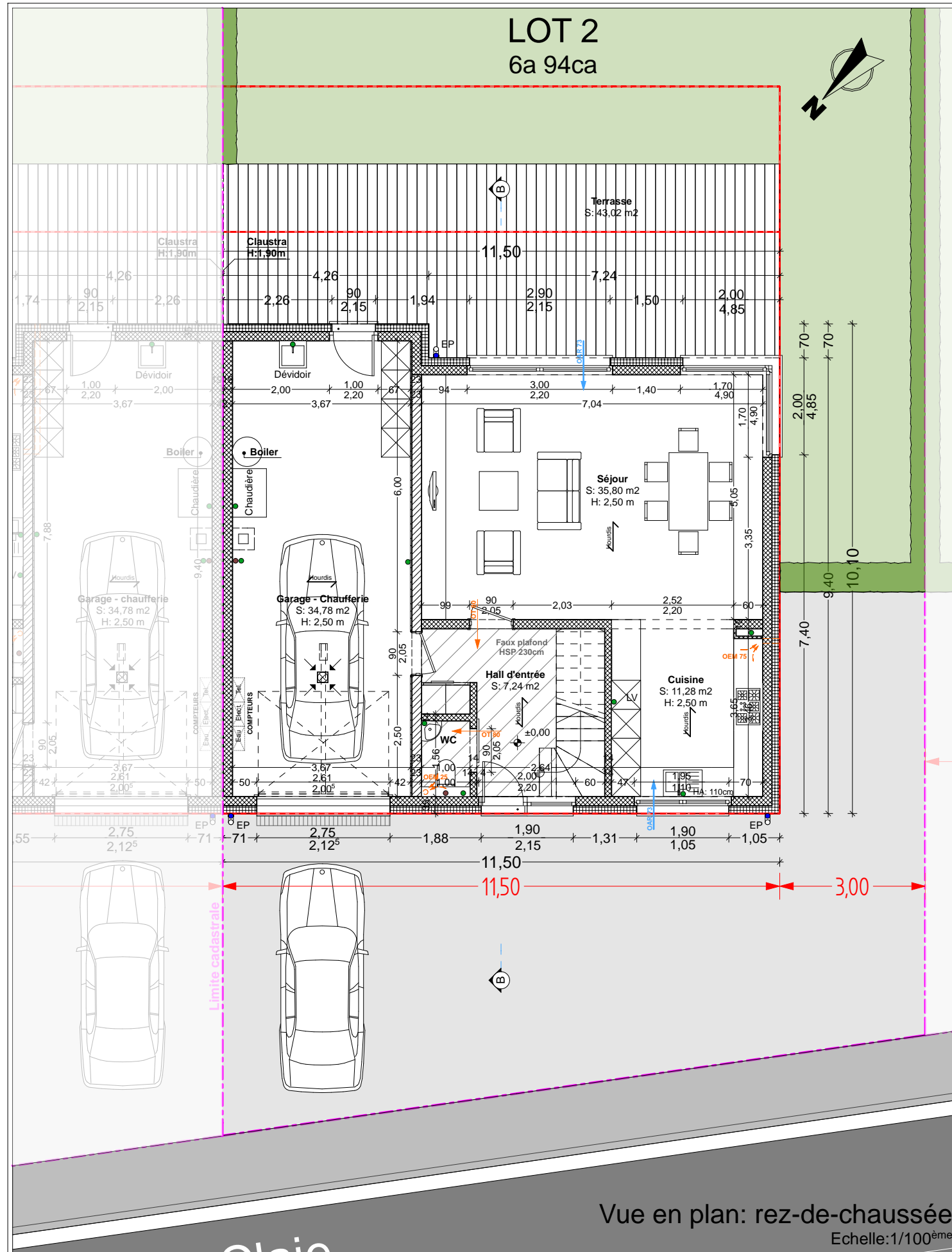

architecte swe nen DNA Architecture s.p.r.l. 67, rue Basse - B-6792 Rachecourt T +352 26 65 78-1 F +352 26 65 78-23 info@swnen.com www.swnen.com		signature	maitre d'ouvrage ACREALUX PROMOTION IMMOBILIERE S.A. 12, rue d'Arlon L-8319 Windhof		signature	projet n° B-2016-011 Construction d'une maison mitoyenne Lot n°2 du permis d'urbanisation JOERTZ (référéncé n°08/15) Rue Claire à B-6792 Aix-Sur-Cloie (Commune de Aubange)	dessiné par: NV contrôlé par: DS	état du projet: <input type="checkbox"/> Avant - projet <input checked="" type="checkbox"/> Autorisation <input type="checkbox"/> Exécution date 07-07-2016 n° Par NV modifications Demande d'autorisation de construire	indice A	document Vues en plan : RDC / Etage +1 Date 07-07-2016 n° plan 003/007 Echelle 1/100
--	--	-----------	---	--	-----------	---	---	---	--------------------	--

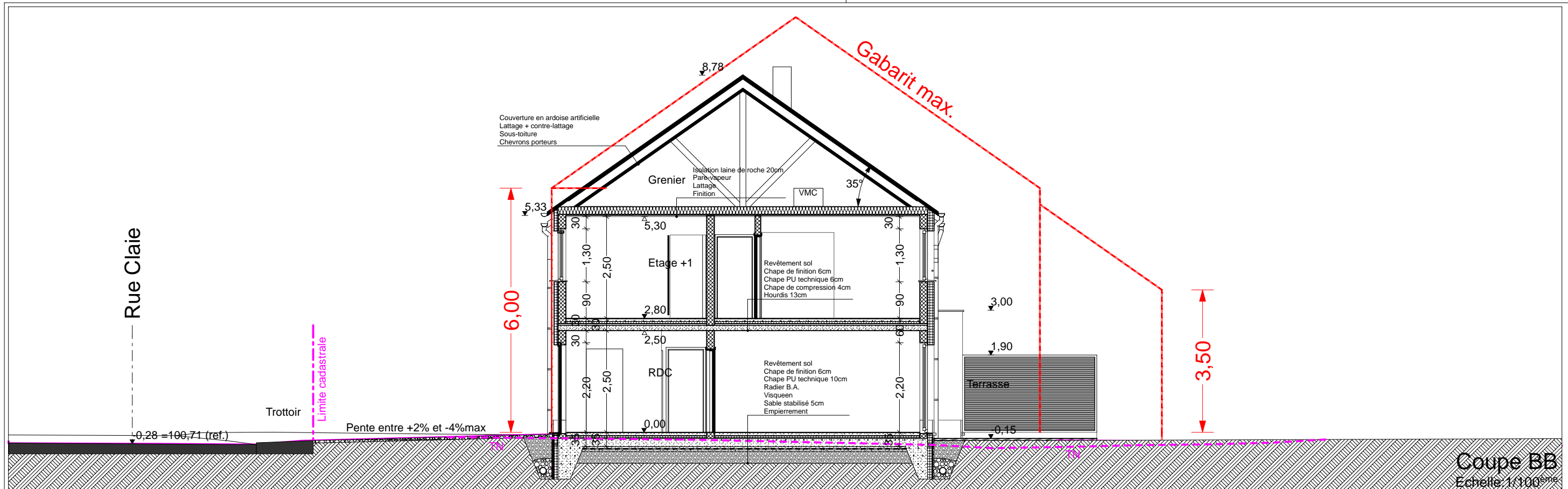

- Légendes des matériaux:**
1. Ardoise artificielle
 2. Cheneaux et TD en zinc
 3. Châssis en pvc gris anthracite
 4. Garde corps en acier galvanisé
 5. Murs en crépis blanc cassé de jaune
 6. Soubassement et murs en crépis brun

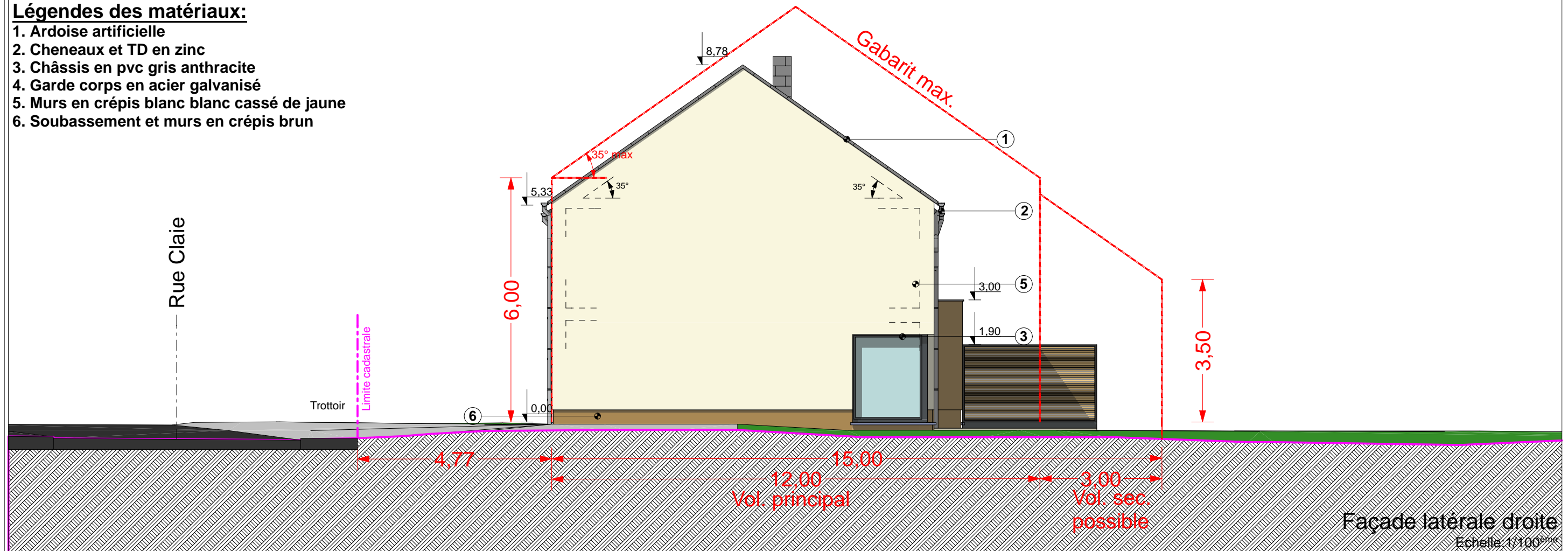

architecte swe nen DNA Architecture s.p.r.l. 67, rue Basse - B-6792 Rachecourt T +352 26 65 78-1 F +352 26 65 78-23 info@sweenen.com www.sweenen.com	signature Date: Non pour approbation	maître d'ouvrage ACREALUX PROMOTION IMMOBILIERE S.A. 12, rue d'Arlon L-8319 Windhof	signature Date: Non pour approbation	projet n° B-2016-011 Construction d'une maison mitoyenne Lot n°2 du permis d'urbanisation JOERTZ (référéncé n°08/15) Rue Claire à B-6792 Aix-Sur-Cloie (Commune de Aubange)	dessiné par: NV contrôlé par: DS	état du projet: <input type="checkbox"/> Avant - projet <input checked="" type="checkbox"/> Autorisation <input type="checkbox"/> Exécution	indice A	document Coupe BB - Façade latérale droite
						date 07-07-2016	n° plan 005/007	échelle 1/100

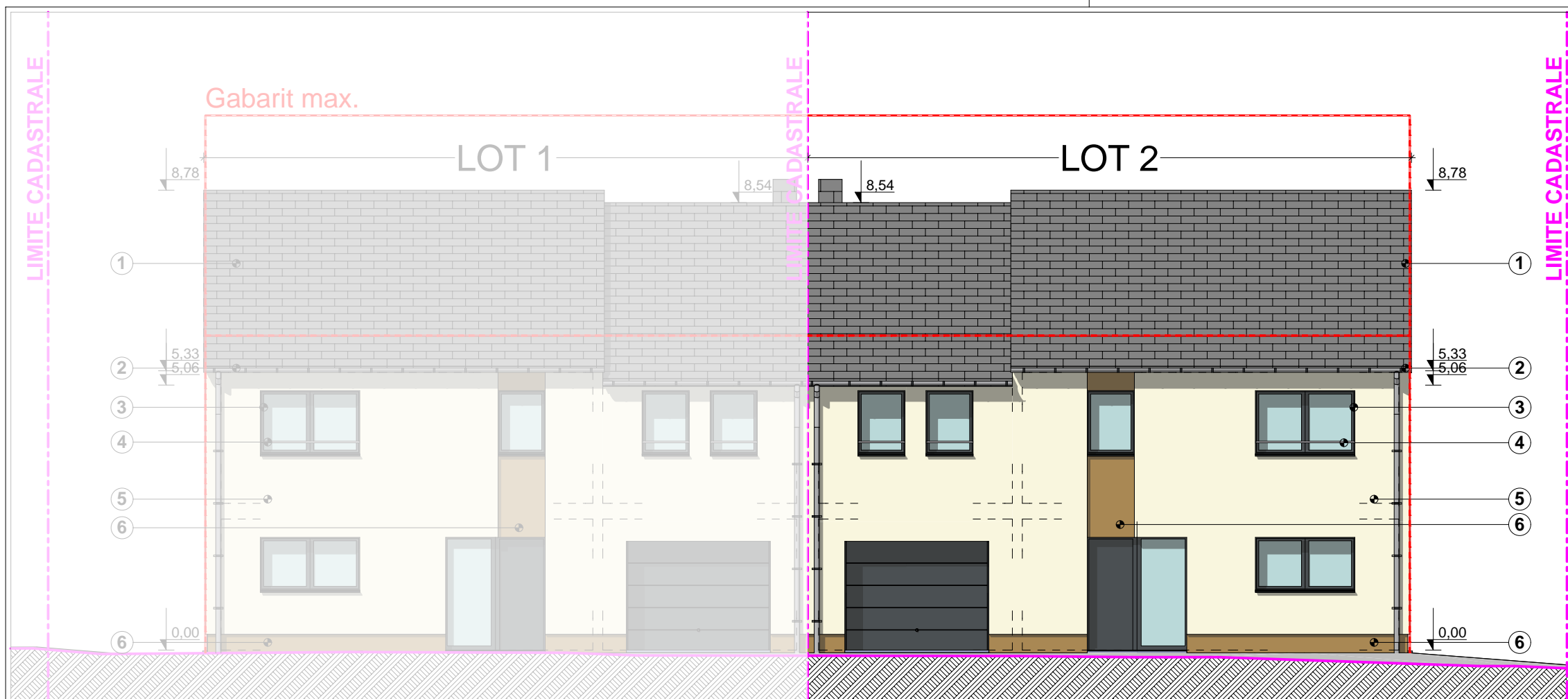

- Légendes des matériaux:**
1. Ardoise artificielle
 2. Cheneaux et TD en zinc
 3. Châssis en pvc gris anthracite
 4. Garde corps en acier galvanisé
 5. Murs en crépis blanc cassé de jaune
 6. Soubassement et murs en crépis brun

Façade avant
Echelle:1/100^{ème}

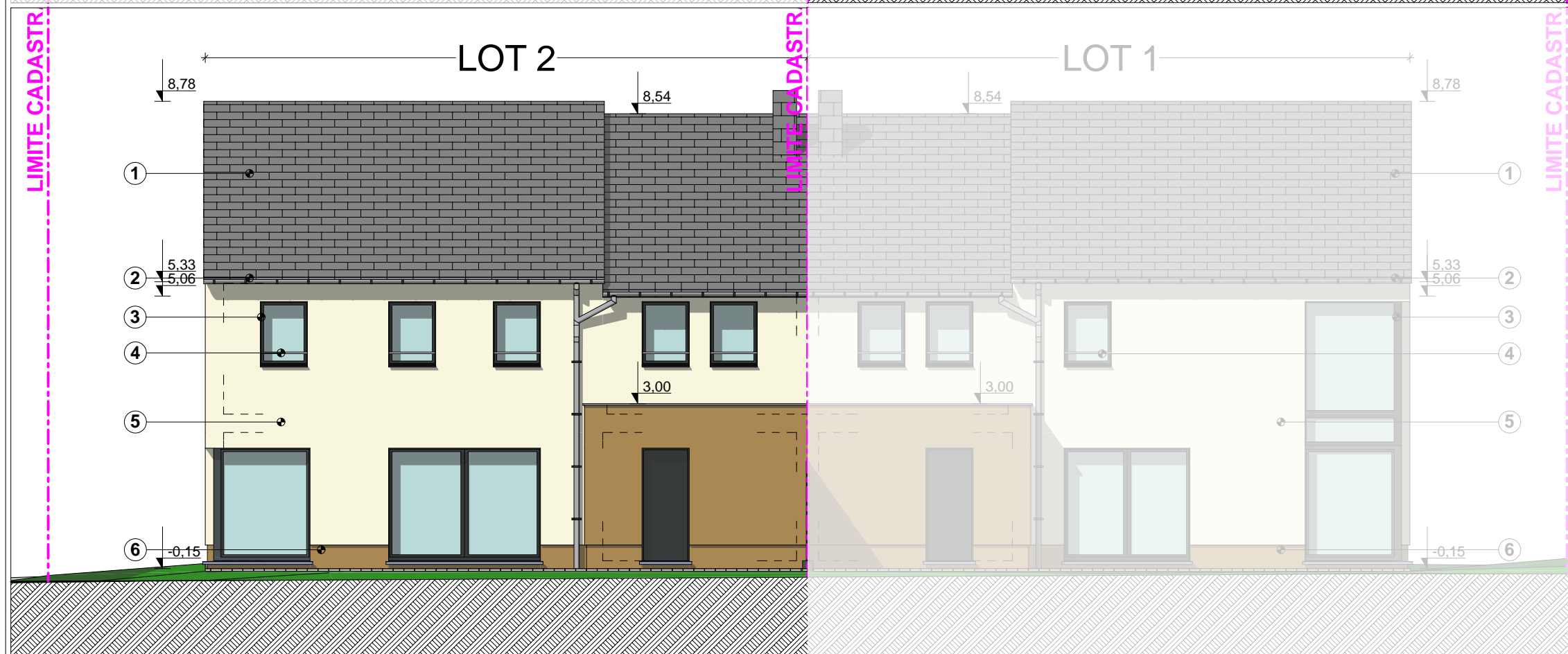

Façade arrière
Echelle:1/100^{ème}

